

PROSPETTO OVEST

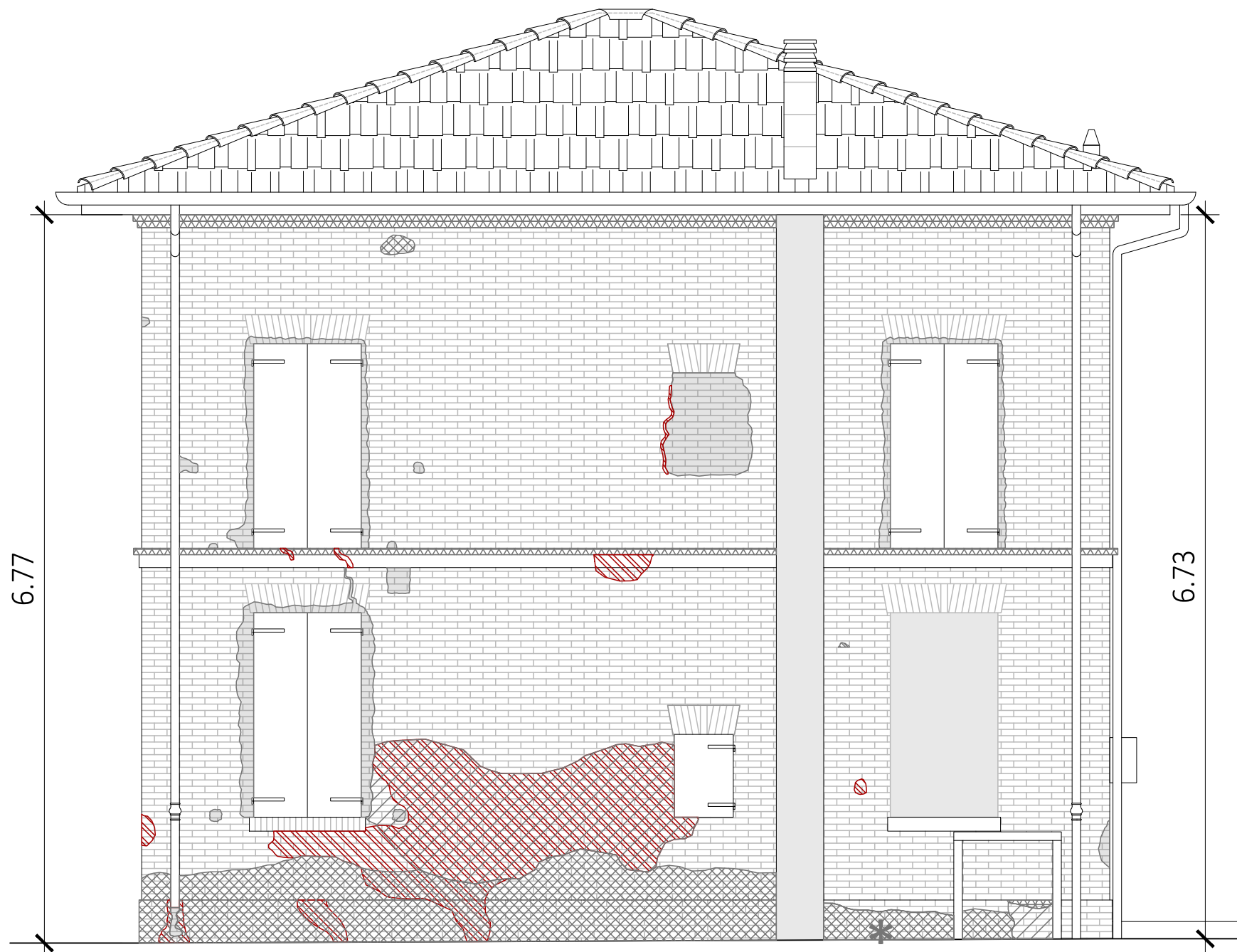

PROSPETTO SUD

- PARAMENTO MURARIO
- EFFLORESCENZA
 - FESSURAZIONE
 - MACCHIA
 - MANCANZA
 - EROSIONE DEI GIUNTI
 - EROSIONE LATERIZIO
 - PATINA BIOLOGICA
 - PATINA
 - PRESENZA DI VEGETAZIONE
 - STUCCATURA A CEMENTO

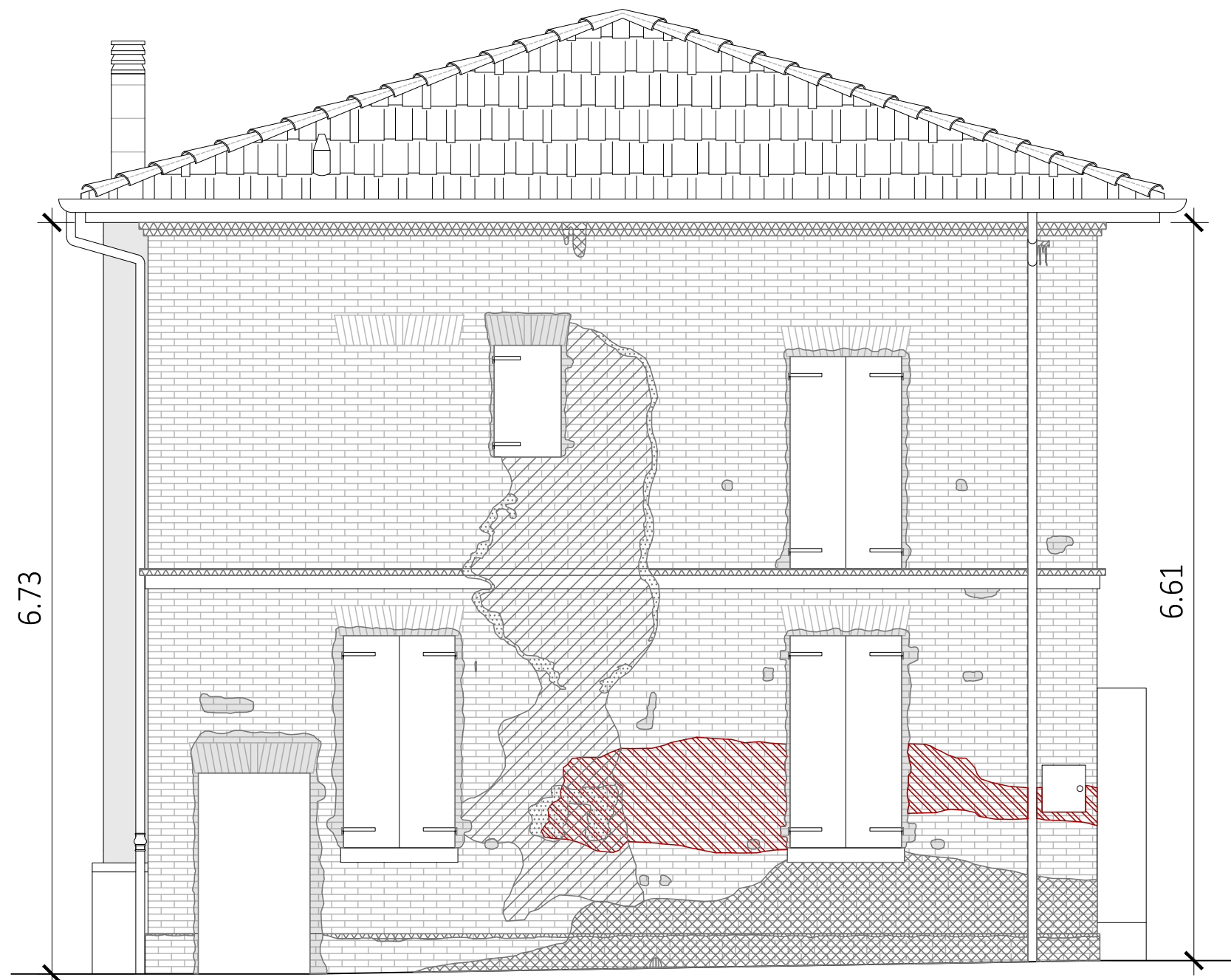

PROSPETTO EST

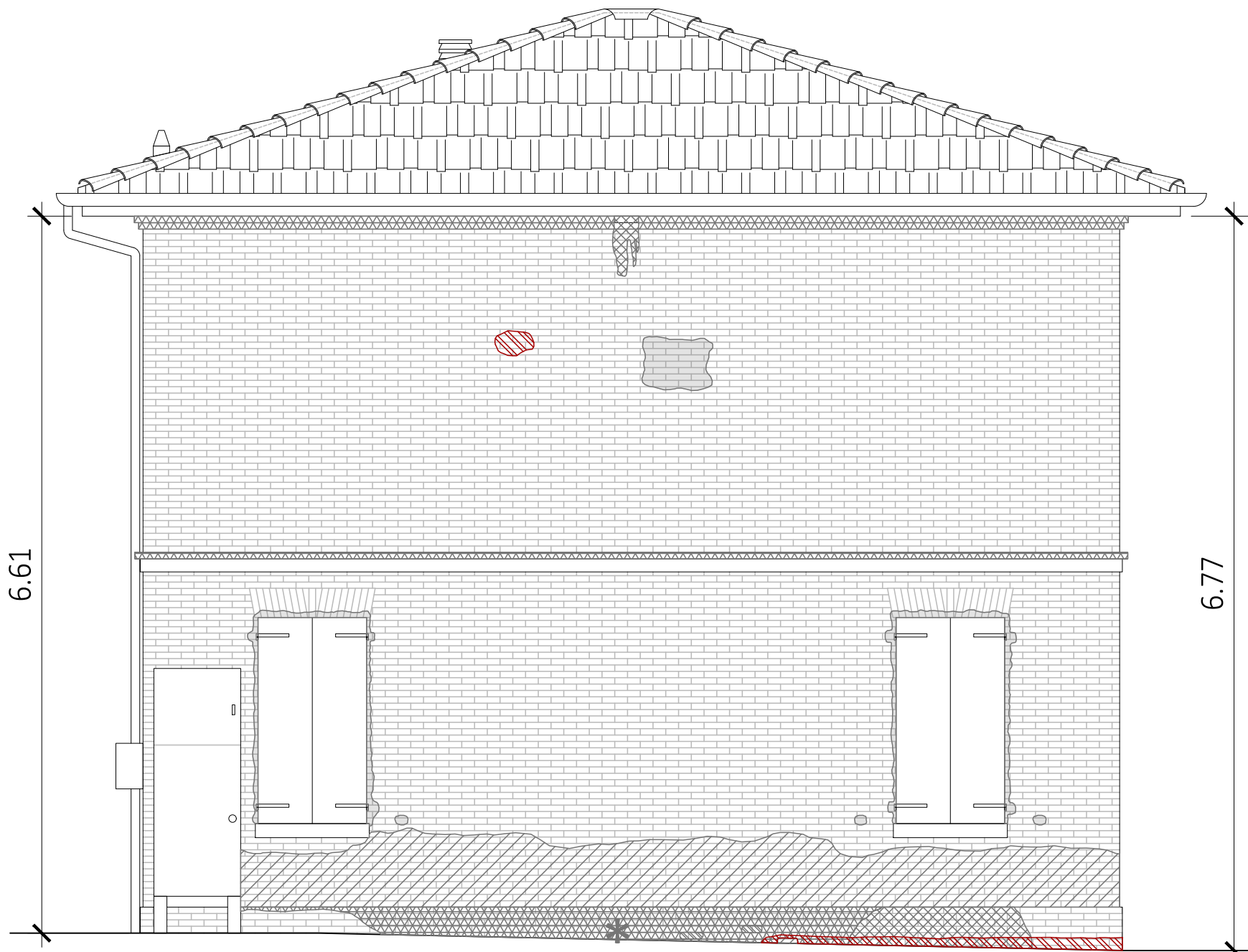

PROSPETTO NORD



**LAVORI DI RISTRUTTURAZIONE E
RIQUALIFICAZIONE DEGLI ALLOGGI DI
VIA ANGELELLI**
PNRR M5 - C2 - SUB.INVESTIMENTO 1.3. - HOUSING FIRST
CUP: G72F22000410006

committente:
Città di Castel Maggiore
3° Settore gestione del territorio
lavori.pubblici@comune.castel-maggiore.bo.it

Responsabile del 3° settore gestione del territorio
ing. Gianluca Malagò
R.U.P.
geom. Lucia Campana

progettazione:
sgLab
ingegneria e architettura
SGLAB s.r.l.
via delle Tofane 38/A
40134 Bologna BO
0514122793
staff@sglab.it
www.sglab.it
commessa: 3549

progetto architettonico:
arch. Gabriele Zanarini
collaboratori: ing. Gilda Bottacchiari

progetto impianti:
arch. Gabriele Zanarini

coordinamento sicurezza in fase di progettazione CSP:
arch. Giovanni Maini

PROGETTO ESECUTIVO

titolo: ARCHITETTONICO
RILIEVO DEL DEGRADO

scala: 1:50

data: febbraio 2025
file: 3550-AR-03-Rilievo Degrado.dwg